



Le Palais d'hiver à St-Petersbourg

VIREE CITADINE A ST-PETERSBOURG

St-Petersbourg est un trésor de l'art, une ville-musée ainsi qu'une ville dont l'histoire a laissé des traces depuis sa fondation. De novembre à mars, on trouve généralement de la neige et la Neva et d'autres rivières sont gelées. Laissez-vous charmer par St-Petersbourg sous son manteau de neige.

PROGRAMME DE VOYAGE

- 1er j.: vol de ligne Genève–St-Petersbourg. Transfert de l'aéroport à l'hôtel choisi.
- 2e j.: petit déjeuner à l'hôtel. Tour de ville guidé dans la langue désirée.
- 3e j.: petit déjeuner. Visite guidée (dans la langue désirée) de l'Ermitage et de la cathédrale St-Isaac.
- 4e j.: petit déjeuner à l'hôtel. Excursion guidée (dans la langue désirée) à Pouchkine, au palais de Catherine avec sa chambre de l'ambre (possibilité de prolonger l'excursion à Pavlovsk, avec un trajet sur la Trojka et un repas russe).
- 5e j.: petit déjeuner à l'hôtel. Transfert de l'hôtel à l'aéroport. Vol de ligne St-Petersbourg–Genève.

PRESTATIONS INCLUSES

- vol de ligne Genève–Munich–St-Petersbourg–Munich–Genève avec Lufthansa, classe W
- taxes d'aéroport et de sécurité, SC (CHF 168.–)
- 4 nuits à l'hôtel choisi, chambre avec douche/WC, petit déjeuner
- transfert de/à l'aéroport
- tour de ville, visite de l'Ermitage et de la cathédrale St-Isaac et excursion à Pouchkine dans la langue choisie
- guide de voyage et plan de ville de St-Petersbourg

NON INCLUS

- prolongation du séjour à Pavlovsk, CHF 185.– par personne
- frais de dossier CHF 50.–
- assurance frais d'annulation env. CHF 72–169.–
- visa

IMPORTANT POUR ST-PETERSBOURG

- pour l'entrée en Russie, vous avez besoin d'un visa et d'un passeport valable minimum jusqu'à 6 mois après le retour
- nous nous occupons volontiers du visa. Les coûts s'élevaient à CHF 250.00 et frais CHF 50.–

CORINTHIA NEVSKY PALACE

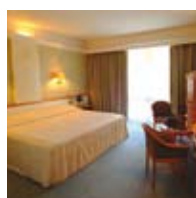

Hôtel de catégorie supérieure, élégant et traditionnel, situé sur la Perspective Nevski. Toutes les chambres disposent d'un standard élevé. L'hôtel propose quatre restaurants, un café, un bar, une salle de fitness et sauna ainsi qu'une arcade pour le shopping.

NOVOTEL CENTRE

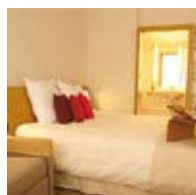

Hôtel moderne de bonne catégorie moyenne. Les 233 chambres sont aménagées d'une façon confortable avec TV, téléphone, minibar, accès internet et climatisation. Il propose un restaurant avec une jolie terrasse, un bar, une salle de fitness et sauna.

PETRO PALACE

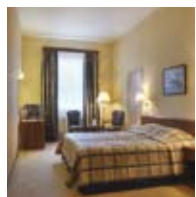

Hôtel de bonne catégorie moyenne situé au centre (env. 5 min. de la Perspective Nevski). Les 194 chambres sont aménagées d'une façon moderne avec TV, téléphone, minibar, coffre-fort et climatisation. Il dispose d'un restaurant, bar, salle de fitness et jacuzzi.

AMBASSADOR

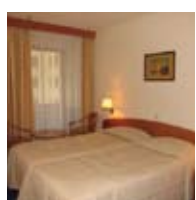

Hôtel de bonne catégorie moyenne situé dans le centre historique de la ville. Les 255 chambres sont équipées de TV, téléphone, minibar, coffre-fort et climatisation. Il propose deux restaurants, un bar, une salle de fitness, une piscine, un sauna et un salon de beauté.

DOSTOEVSKY

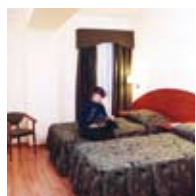

Hôtel de catégorie moyenne situé au cœur de la ville, dans les 3 étages supérieurs du centre commercial Wladimirsky. Les 200 chambres disposent de TV, téléphone, minibar. Salle de fitness et sauna à disposition. Les restaurants et bars sont intégrés dans le centre.

Prix par personne en CHF 23.10.–31.3.

1 Corinthia Palace *****

Chambre double	1975
Chambre individuelle	2555

2 Novotel Centre *****

Chambre double	1855
Chambre individuelle	2395

3 Petro Palace ****

Chambre double	1740
Chambre individuelle	2295

4 Ambassador ****

Chambre double	1795
Chambre individuelle	2375

5 Dostoevsky ***

Chambre double	1650
Chambre individuelle	2155

Supplément de vol

Lufthansa en classe U	135
-----------------------	-----

Prix pour vols avec SAS, KLM et Swiss sur demande.

