

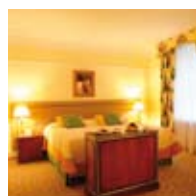

Musée de l'Ermitage & église de la Résurrection du Christ

HOTELS

GRAND EUROPE



Bel hôtel de luxe situé directement sur la perspective Nevsk. Les chambres disposent de climatisation, téléphone, TV, minibar, coffre-fort, accès internet. 5 restaurants, café, bar, fitness, sauna, centre de beauté et des arcades commerciales complètent l'offre.

NOVOTEL CENTER

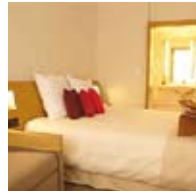

Cet hôtel a été ouvert en 2005. Toutes les chambres disposent de climatisation, téléphone, TV, minibar, coffre-fort et accès internet. L'hôtel propose un restaurant avec une jolie terrasse, un bar, un centre de fitness et un sauna.

PETRO PALACE

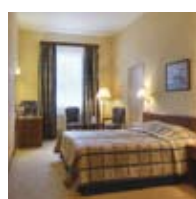

Hôtel récemment ouvert et situé au coeur de la ville. Les 194 chambres, grandes, proposent tout le confort d'usage. Un centre de fitness avec piscine ainsi qu'un bar à cocktails avec vue sur la ville invitent à la détente. Restaurant à l'hôtel.

DOSTOJEVSKY

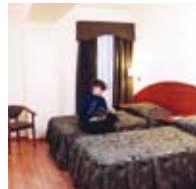

Cet hôtel est situé au centre, dans les environs de la Perspective Nevsky. Toutes les chambres disposent de climatisation, téléphone, TV, minibar et douche/WC. On trouve aussi un restaurant, un bar et un centre de fitness.

Visa pour la Russie

Vous avez besoin d'un visa pour l'entrée en Russie. Nous faisons volontiers les démarches pour son acquisition. La documentation suivante est nécessaire:

- formulaire du visa avec 1 photo passeport couleur
- passeport original
- procuration en faveur du bureau AVS
- invitation officielle (organisée par notre agence)
- Le visa coûte CHF 140.-, coût du bureau AVS CHF 110.-, frais de dossier de Glur Reisen AG CHF 50.-.

(état: novembre 2009)

VOL INTERVILLES ST-PETERSBOURG

Prix par personne en CHF 1.5.-30.9.10

	A	B
1 Grand Europe *****		
Chambre double	3065	2575
Chambre individuelle	4845	3845
2 Novotel Center *****		
Chambre double	2265	2120
Chambre individuelle	3845	3205
3 Petro Palace ****		
Chambre double	2505	2290
Chambre individuelle	3945	3515
4 Dostojevsky ***		
Chambre double	1865	1725
Chambre individuelle	2685	2325
A 1.5.-31.7. 4 nuits avec transfert et excursions		
B autres dates		
Suppl. de vol classe V CHF 135.- retour		
Classes de réservation des vols selon la disponibilité.		
Sous réserve de suppl. selon la classe de réservation.		

EXCURSIONS & VISITES

Prix par personne si 2 personnes CHF

- tour de ville (3h) pour la visite des curiosités touristiques telles que la forteresse Pierre et Paul, la cathédrale St-Isaac et le monastère Smolny (visite extérieure seulement).	122
- musée de l'Ermitage (2h). Cette exposition d'art hébergée dans l'ancien palais d'hiver des tsars compte parmi les plus belles du monde. Sans transport.	87
- Peterhof, Palais d'été Pierre Le Grand (4h). Ce palais construit d'après celui de Versailles impressionne par ses parcs magnifiques avec leurs fontaines et leurs jeux d'eau.	130
- le Palais de Catherine à Tsarskoje Selo/Puschkin (4h) appartient aux meilleures oeuvres de l'architecte italien Rastrelli. Vous pouvez visiter la célèbre chambre de l'ambre.	87
- Palais Yusupov (3h). C'est dans le Palais Yusupov que Grigory Rasputin s'est suicidé. Les salles du palais et une exposition sur Rasputin peuvent être visitées.	80

PROGRAMME DE VOYAGE

- 1er j.: vol Genève-St-Petersbourg, puis transfert privé à l'hôtel choisi.
- 2e j.: petit-déjeuner à l'hôtel. Tour de ville privé et visite de la forteresse Pierre et Paul.
- 3e j.: petit-déjeuner à l'hôtel. Visite du musée de l'Ermitage et de la cathédrale St-Isaac.
- 4e j.: excursion au palais Pouchkine avec visite du palais de Catherine et de la chambre de l'ambre.
- 5e j.: petit-déjeuner à l'hôtel. Transfert privé jusqu'à l'aéroport et vol de ligne St-Petersbourg-Genève.

PRESTATIONS INCLUSES

- vol de ligne Genève-Munich-St-Petersbourg-Munich-Genève avec Lufthansa, classe W
- taxes d'aéroport et de sécurité, SC (CHF 300.-)
- 4 nuits à l'hôtel choisi, chambre avec douche/WC, petit-déjeuner
- transfert aéroport-hôtel-aéroport
- tour de ville et excursions selon programme, entrées
- lettre d'invitation pour le visa
- guide de voyage et plan de ville de St-Petersbourg (par chambre)

NON INCLUS

- visa env. CHF 250.- & frais CHF 50.- (min. 3 semaines avant le départ!)
- excursions facultatives
- frais de dossier CHF 50.-
- assurance frais d'annulation env. CHF 99-169.-

PRESCRIPTIONS D'ENTREE

- visa obligatoire, le passeport doit être valable 3 mois après le retour.

Etat: novembre 2009

